Nature

147030920 DAMENSCHLUPFKASACK
(Bestellnummer: 147030920-13)

Feminin und delikat in der bekannten Nybo Qualität. Das Design signalisiert Professionalität und Freundlichkeit. Optimal für Mitarbeiter im Care und Service Bereich. Das Modell ist aus ökologischer Baumwolle hergestellt und hat ein Stretchgewebe im Rücken.

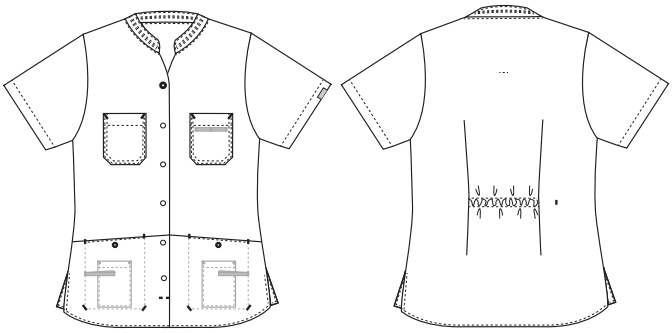

FARBEN:

11-Navy | 13-Hellblau | 45-Dunkelgrau | 50-Hell Grün | 67-Aubergine | 70-Gelb

FAKTEN:

- Schlüsselschlaufe in der Hüfttasche
- Stift-Schlaufe in der Brusttasche
- Handy und Brusttasche, die den aktuellen Bedürfnissen der Benutzer entspricht
- Justierbare Passform im Damenmodell
- Elegantes Aussehen in einem nachhaltigen Qualitätsgewebe
- Getestet mit dem Ergebnis hoher Atmungsaktivität

QUALITÄT: 50/50% recyceltes Polyester/Bio-Baumwolle - 140 g/m²
LAGERPROGRAMM: XS - 4XL *(5XL - 6XL Sonderbestellung)*
STANDARDS UND ERKLÄRUNG SYMBOLE:

OEKO-TEX® CONFIDENCE IN TEXTILES STANDARD 100 2076-306 DTI Geprüft auf Schadstoffe. www.oeko-tex.com/standard100

SOCIAL ACCOUNTABILITY ACCREDITATION SERVICES SA 8000

ISO 15797

sustainable · organic cotton · recycled polyester · breathable · key strap · adjustable back · diagonal stretch · mobile pocket — Nybo Workwear A/S

FERTIGMASSE VOR DEM WASCHEN:

		30	34	38	42	46	50	54	58	62	66	70	
	Stamping size	2XS	XS	S	M	L	XL	2XL	3XL	4XL	5XL	6XL	Tolerance
A	1/2 Chest width	44	48	52	56	60	66	72	78	84	90	96	+/- 1,5 cm
B	1/2 Bottom width	46	49,5	53	56,5	60	65,5	71	76	82	87	93	+/- 1,5 cm
C	Back length	70,5	71,5	72,5	73,5	74,5	75,5	76,5	77,5	78,5	79,5	80,5	+/- 1,5 cm
D	Sleeve length	24	24,5	25	25,5	26	26,5	27	28	29	30	31	+/- 1,0 cm

Bitte beachten, dass die Fertigmaße von der Maßtoleranz in der Produktion (siehe oben) und Maßverfahren abhängig sind (+/- 0.5 cm).
Auch beachten, dass Wasch- und Trocknerprozesse im industriellen Waschen einen Einlauf von 3-5% bedeuten können (abhängig vom Material).
Alle Modelle entsprechen den Anforderungen der industriellen Wäsche. Waschanleitungen im Internet auf www.nybo.com

HAUSHALTSWASCHEN:

75 P

KÖNIGLICH DÄNISCHER HOFLIEFERANT
NYBO
WORKWEAR SINCE 1962

Diese Modelle wurden von NYBO Workewar A/S entwickelt und sind urheberechtlich geschützt. Jegliches Kopieren und/oder Vervielfältigen ohne unsere schriftliche Zustimmung ist ausdrücklich untersagt.