Heartbeat

508024100 BESUCHERMANTEL
(Bestellnummer: 508024100-00)

Der Mantel ist 120 cm lang und kann in den verschiedensten Arbeitsbereichen eingesetzt werden. Die Qualität ist leicht und die Passform (Ärmel) ist geräumig, damit der Kittel den meisten Trägern passt. Rippbündchen optimiert die Passform am Ärmelabschluss.
Hinten gibt es Druckknöpfe, und innen sitzt eine funktionelle Nackenschlaufe.
Das Modell ist ohne Taschen, damit die Hygieneregelung eingehalten wird.

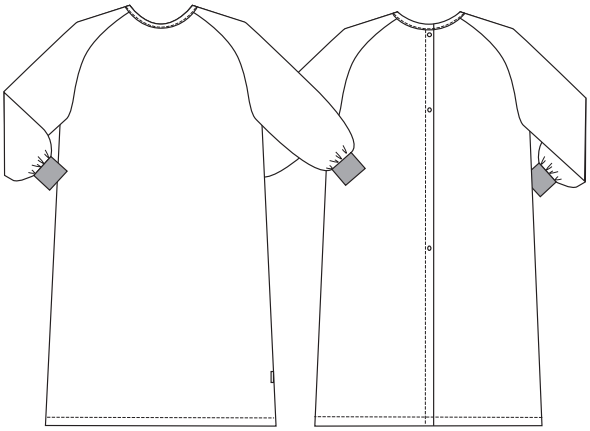

FARBEN:

00-Weiß

FAKTEN:

- Gute geräumige Passform, die allen passt
- Einfaches Ein- und Aussteigen (mit Druckknöpfen hinten versehen)
- Rippbündchen am Ärmel
- Nackenschlaufe innen
- Leichte und atmungsaktive Qualität
- Waschbar und wiederverwendbar

QUALITÄT: 65/35% Polyester/Baumwolle - 150 g/m²
LAGERPROGRAMM: One - Size (XL)
STANDARDS UND ERKLÄRUNG SYMBOLE:

OEKO-TEX® CONFIDENCE IN TEXTILES STANDARD 100 2076-306 DTI Geprüft auf Schadstoffe. www.oeko-tex.com/standard100

OEKO-TEX® CONFIDENCE IN TEXTILES STeP

ISO 15797

Flexible ribbing Nybo Workwear A/S

FERTIGMASSE VOR DEM WASCHEN:

	Stamp size	ONE SIZE	Tolerance
A	1/2 Chest width	77	+/- 1,0 cm
B	1/2 Bottom width	91	+/- 1,0 cm
C	Back length CB	120	+/- 1,0 cm
E	Sleeve length incl.Cuff	82,5	+/- 1,0 cm

Bitte beachten, dass die Fertigmaße von der Maßtoleranz in der Produktion (siehe oben) und Maßverfahren abhängig sind (+/- 0.5 cm).
Auch beachten, dass Wasch- und Trocknerprozesse im industriellen Waschen einen Einlauf von 3-5% bedeuten können (abhängig vom Material).
Alle Modelle entsprechen den Anforderungen der industriellen Wäsche. Waschanleitungen im Internet auf www.nybo.com

HAUSHALTSWASCHEN:

85 P

KÖNIGLICH DÄNISCHER HOFLIEFERANT
NYBO
WORKWEAR SINCE 1962

Diese Modelle wurden von NYBO Workewar A/S entwickelt und sind urheberechtlich geschützt. Jegliches Kopieren und/oder Vervielfältigen ohne unsere schriftliche Zustimmung ist ausdrücklich untersagt.